Initiative populaire fédérale

«Pour un droit de la nationalité moderne (initiative pour la démocratie)»

Publiée dans la Feuille fédérale 23.05.2023
Expiration du délai imparti pour la récolte des signatures: 23.11.2024

Publiée dans la Feuille fédérale 23.05.2023. Les citoyennes et citoyens suisses soussignés ayant le droit de vote demandent, en vertu des articles 34, 136, 139 et 194 de la Constitution fédérale et conformément à la loi fédérale du 17 décembre 1976 sur les droits politiques (art. 68s.):

La Constitution[1] est modifiée comme suit:

Art.38, al. 2

[2] Elle [la Confédération] légifère sur la naturalisation des étrangers.
A droit à l'octroi de la nationalité suisse sur demande tout étranger:

a. qui séjourne légalement en Suisse depuis cinq ans;
b. qui n'a pas été condamné à une peine privative de liberté de longue durée;
c. qui ne met pas en danger la sûreté intérieure ou extérieure de la Suisse, et
d. qui possède des connaissances de base dans une langue nationale.

[1] RS 101

Seuls les électrices et électeurs ayant le droit de vote en matière fédérale dans la commune indiquée en tête de la liste peuvent y apposer leur signature. Les citoyennes et les citoyens qui appuient la demande doivent la signer de leur main. Celui qui se rend coupable de corruption active ou passive relativement à une récolte de signatures ou celui qui falsifie le résultat d'une récolte de signatures effectuée à l'appui d'une initiative populaire est punissable selon l'article 281 respectivement l'article 282 du code pénal.

No postal:	**Commune politique:**	**Canton:**

N°	**Nom et Prénom** écrire de sa propre main et en majuscules	**Date de naissance** jour/mois/année	**Adresse exacte** rue et numéro	**Signature manuscrite**	**Contrôle** laisser en blanc
1					
2					
3					

Le/la fonctionnaire soussigné/e certifie que les _____ (nombre) signataires de l'initiative populaire dont les noms figurent ci-dessus ont le droit de vote en matière fédérale dans la commune susmentionnée et y exercent leurs droits politiques.

Lieu: _____ Signature manuscrite: _____

Date: _____ Fonction officielle: _____

Sceau:

Cette liste, entièrement ou partiellement remplie, doit être renvoyée rapidement au comité d'initiative: Demokratie-Initiative, case postale 6, 9215 Schönenberg

Le comité d'initiative, composé des auteurs de celle-ci désignés ci-après, est autorisé à retirer la présente initiative populaire par une décision prise à la majorité absolue de ses membres ayant encore le droit de vote: **Arber Bullakaj**, Säntisstr. 24, 9500 Wil, **Nadra Mao**, Waldeckstr. 37, 3072 Ostermundigen, **Andrin Eichin**, Hopfenweg 17, 3007 Bern, **Tarek Naguib**, Beundenfeldstr. 25, 3013 Bern, **Rebecca Angelini-Zingg**, Scheuchzerstr. 125, 8006 Zürich, **Stefan Manser-Egli**, Halden 1, 6207 Nottwil, **Hilmi Gashi**, Thunstr. 190, 3074 Muri bei Bern, **Jorge Cancio**, Meienriedweg 6, 2504 Biel, **Lisa Mazzone**, Avenue Ernest-Pictet 5, 1203 Genève, **Paul Rechsteiner**, Davidstr. 45, 9000 St.Gallen, **Sanija Ameti**, Kanzleistr. 80, 8004 Zürich, **Melinda Nadj Abonji**, Breitensteinstr. 26, 8037 Zürich, **Agnese Zucca**, Via Ghingello 3, 6527 Lodrino, **Emine Sariaslan**, Kehrgasse 36, 3018 Bern, **Simon Küffer**, Wylerfeldstr. 52a, 3014 Bern, **Rosemarie Weibel**, Via Selva 16, 6900 Massagno, **Mario Amato**, Via ai Grotti 69, 6862 Rancate, **Marco Kistler**, Unterrütiweg 3, 8400 Winterthur, **Venkatesh Shanta**, Bernstr. 19, 3110 Münsingen, **Sylvie Makela**, Av. Floréal 7, 1006 Lausanne, **Mustafa Atici**, Bellinzonastr. 16, 4059 Basel, **Samir Jamal Aldin**, Schindlerstr 9, 8006 Zürich, **Migmar Dhakyel**, Johannes-Hirt-Strasse 21, 8804 Au ZH, **Sibel Arslan**, St. Alban-Rheinweg 148, 4052 Basel, **Ruth-Gaby Vermot-Mangold**, Greyerzstr. 70, 3013 Bern, **Elias Studer**, Tunnelweg 17, 6414 Oberarth

Veuillez plier, scotcher et déposer dans la boîte aux lettres. f2

Initiative pour la démocratie

Des huit millions de personnes qui vivent en Suisse, deux millions n'ont pas de passeport suisse et sont exclues de la démocratie. Notre pays reste l'un des pays où la naturalisation reste le plus difficile à obtenir en Europe.

L'initiative pour la démocratie requiert un droit à la naturalisation pour toutes les personnes qui vivent en Suisse depuis cinq ans et qui remplissent des critères objectifs.

Merci de signer l'initiative pour la démocratie maintenant.

Financé par la communauté de WeCollect
Aidez-nous maintenant sur
wecollect.ch/fr/faire-un-don

GAS / ECR / ICR

Nicht frankieren
Ne pas affranchir
Non affrancare

B

50840571
000101

DIE POST

pro clima

Demokratie-Initiative
case postale 6
9215 Schönenberg

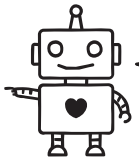

Pour réussir la collecte de l'initiative nous dépendons des dons.

wecollect.ch/fr/projets/initiative-pour-la-democratie/faire-un-don

Davantage d'informations et feuilles de signature
wecollect.ch/fr/projets/initiative-pour-la-democratie